Introduzione

Questo fumetto è e fa parte di Principe delle Bolle,
e la sua serie, utilissimo e trasversale a tutte le edizioni Principe delle Bolle.

Si prefigge di insegnare il valore e la fragilità dei sogni, e del loro rapporto di distruzioni e creazioni, che tanto fanno di un sogno un sogno, scontro col reale, che non è nient'altro, il maligno vento del controllo, e del soffio vitale del sogno in continuo e perpetuò TAO, in questo libricino, nè è disegnata, l'epopea: il TAO in Fiamme,la vita.

Al Principio del pericolo della Morte dei sogni, della luna materialmente, fù il mare quantico da una nave fantasma.

Sulla Luna ZinniZ, si protegge da questa pioggia, e cambia quindi una bolla in ombrello, per non morire sotto lo strapotere della pioggia quantica.
Ma casualmente finì per bagnarsi con delle goccie.
Così...

Così...stralunato iniziò, a volteggiare, intorno alla luna, sempre più veloce, e all'ultimo giro, venne punto da un Colibrì Vampiro che lo trasformo, lo vampirizzò. Come Potete immaginare diventò un Signore delle tenebre, con tutti i poteri del caso, e girò ultra veloce, sempre più...

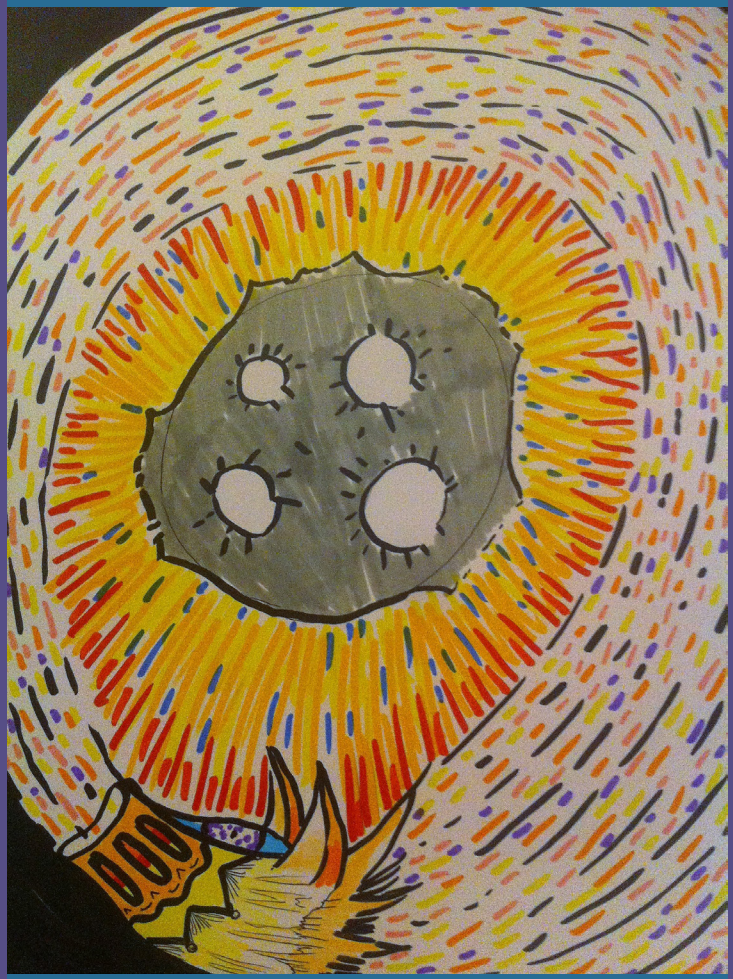

Girava che girava,creò uno scudo, utilizzando lo stesso mare quantico a suo vantaggio, una sorta di resilienza...

Una parte del beat atomico, era un treno, un tempo che non capivo ancora molto, ma possedeva dentro di se, un livello temporale, assai piangente e umano, era ricco di lutto e rammarico, non sapevo perchè mi riconobbi molto in esso, era la vita stessa.

Questo momento di altro cordoglio, e sacralità, aprì il mio terzo occhio, e come in un viaggio, ebbi la visione, di rimettere il veleno magico, che mi impediva di diventare, ULTRAŽINNIDŽ... e lascio a voi la decisione di valutare se il cambiamento e ciò che un pulcino desidererebbe tra la tensione evolutiva, che porta da Pulcino a Ultra Pulcino...

Ecco a voi ULTRAŽINNIŽ....

La parte oscura della luna si animò e l'energia prodotta dallo scudo, fù efficiente per accendere nuovamente, tutte le macchine a livello DREAMON.

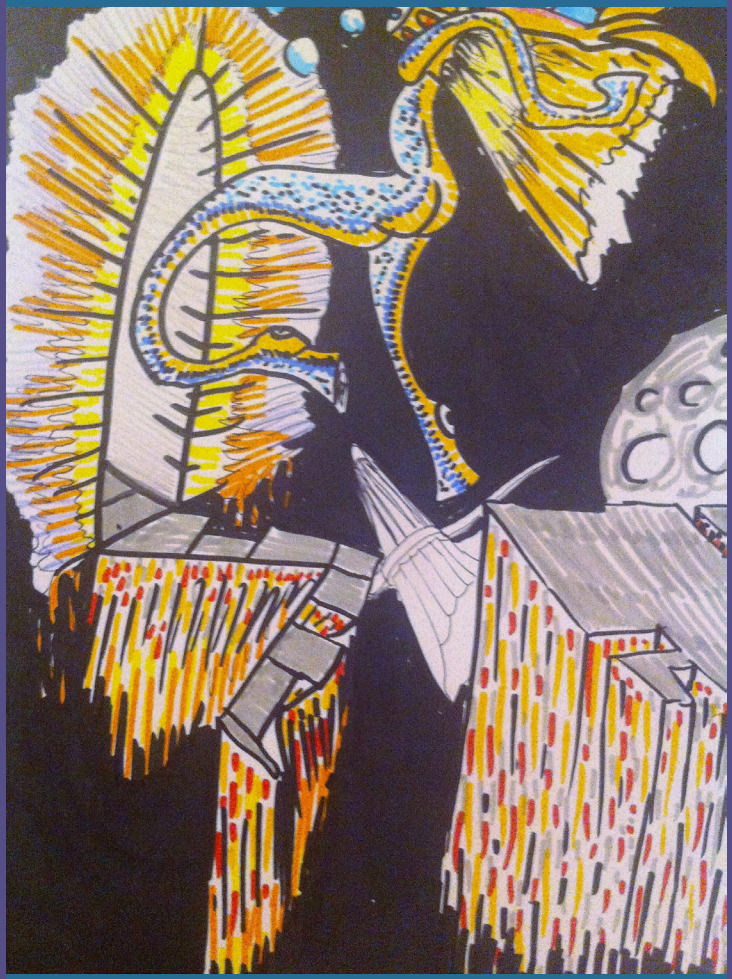

Vagai per l'universo per piani spaziali che imparai a creare con i miei nuovi superpoteri... uno dei tanti doni...

Arrivai quindi a un sole, uno lontano nell'universo, perchè quello della nostra galassia non bastava...e esclamai uno yheeeeea ultra....

Quindi Succhiai ivento solare del pianeta, e lo indirizzai verso la nostra luna tra i portali...attraverso il Fiore Ultra cosmico laser...

I'M THE VOICE
IN YOUR HEAD, EVE
RY TIME A BAL
SHOCK
YOUR
GHOST VOICE
FLY
STRONG
FLY
STRONG
PERPE
BOO
CT
SLEE

Questo atto di attivazione del laser, mi esaurì e iniziai a impazzire a sentire voci dalle bolle che scoppiavo, ma come ogni volta portai tutto a mio vantaggio, un pò più fuorissimo di prima, ogni volta che usavo i miei poteri... quindi stavo fuorissimo..

SONO UN CIANO BOLLOSO
TRASFORMATI
SIR.
COME HA COMANDATO
IO SONO UN CIANO
ERADICI
RADICI
TRASFORMATI
TRASFORMATI
STREET ROAD
STREET ROAD

Di giorno in giorno divenni sempre più bravo a modellare le bolle e attraverso le voci, renderle vive, come parole di un rito magico...

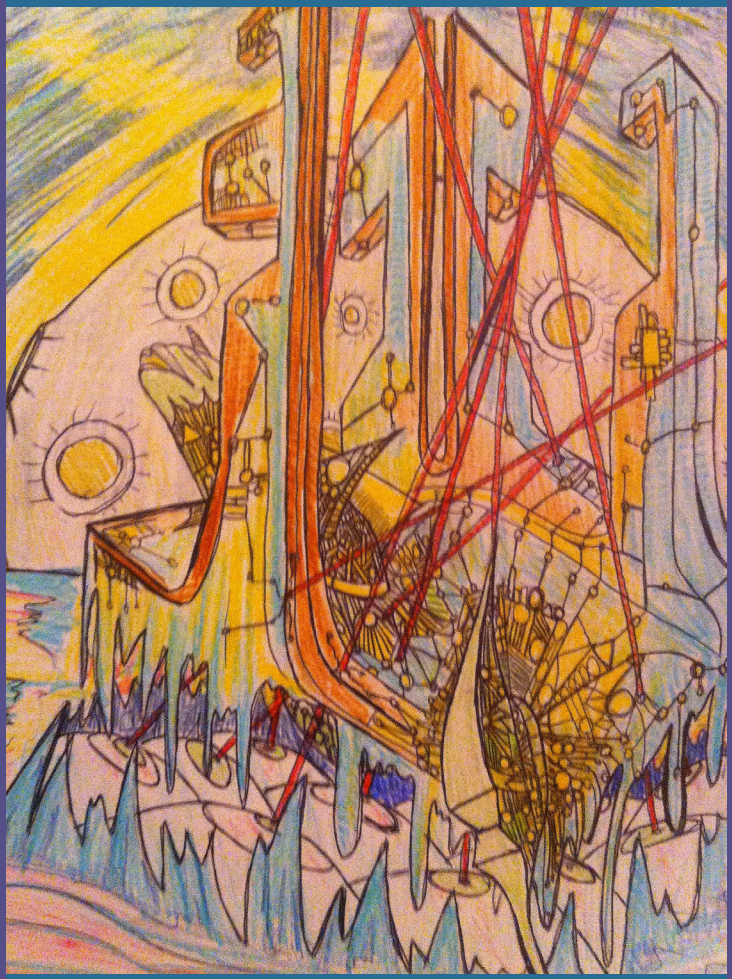

La minaccia del Bambino Maligno Soffiatore, era imminente, e andai al templio del tutto Creabile, per allenare i miei laser...

Preparai la magia del Dragone del Tutto Bianco... da scagliare contro il BimBo Maligno..

DARK SIDE OF
MOON
I' CREATED BUBBLE
DRAGON

Il Dragone sputò fuoco, ma la zecca velenosa e maleodorante, divaricò le linee spazio-mare-quantico. E pultroppò riuscì a scatenare il suo fiato maleodorante sulla Luna, su quella che battezzammo noi alieni, in Fantasia, la nostra amata luna, era vicina dall'essere fagocitata...

Il Bimbo craò un piragna maligno, che inglobò la luna, con u soffio maligno e putrido, chè creò un atmosfera fetida intorno alla luna... il piragna voleva inglobare tutto il mondo, tutti i sogni della gente... e di tutti...

Il Dragone Bianco Magico e il Piragna si sintitizzarono in una Simil Fenice Supernova... prova che distruzione e creazione sono un processo costante, infatti la fenice,sebrava essere formata da un infinità di pianeti e stelle e bolle nuove di natura sconosciuta, ma di natura esplosiva e instabile, infatti successe....

Che tutto l'universo, alla fine, collasso tutto in un altra eslosione universale, moltiplicazione di tutte le energiè... e booom, un nuovo universo si generò... chissà cosa mi riserverano le mie spedizione, ora che fantasia era fusa nella massa incandescenti di un humus creativo... sarebbe sorta una nuova zion una nuova atlantide, dove un Ultra Pulcino come me poteva trovare un posto nell'Universo...

Tutto il fumetto a tavole è prodotto e impaginato dal Maestro d'arti Dariol Lorenzo.